



令和2年度 スポーツスクールのご案内

■ **趣旨** 県民の皆様が、だれでもいきいきと豊かで健康な社会生活を送ることを目的に、初心者・初級者を対象としてスポーツスクールを開催します。

■ **種目・募集人員・時間・場所(1人1種目)**

種目	募集人員	開催時間	曜日	場所	参加費
バドミントン	90人	9:30~11:30	木	上尾運動公園 体育館	3,150円
卓球	120人	13:30~15:30	木	上尾運動公園 体育館	3,150円
ストレッチと気功体操	150人	14:30~16:30	木	上尾運動公園 体育館	2,100円
テニス	110人	9:30~11:30	木	上尾運動公園 屋外テニスコート	4,190円
ソフトテニス	50人	9:30~11:30	月	上尾運動公園 屋外テニスコート	3,150円

■ **期日** バドミントン・卓球・ストレッチと気功体操

第1回	4/9(木)~6/11(木)	全10回
第2回	9/3(木)~11/5(木)	全10回

■ **テニス**

第1回	4/9(木)~6/11(木)	全10回	※予備日 6/18・6/25
第2回	9/3(木)~11/5(木)	全10回	※予備日 11/12・11/19

■ **ソフトテニス**

第1回	4/6(月)~6/15(月)	全10回	※予備日 6/22・6/29
第2回	9/7(月)~11/16(月)	全10回	※予備日 11/30・12/7

※大会等の都合により日程が変更する場合があります。

※テニス・ソフトテニスは、天候状態により10回に満たなくても予備日2回で終了となります。

※祝日は開催しません。(第1回の5/4、第2回の9/21、11/23は開催しません)

■ **対象** 初心者・初級者

■ **参加費** 受講決定後、返信ハガキに記載された指定日までに必ず納めてください。
※参加費は理由の如何にかかわらず返金いたしません。



■ 申込方法 官製往復ハガキに必要事項をご記入の上、郵送してください。(1人1枚)

※下記の「個人情報の取り扱いについて」に同意された方のみ、お申し込みください。
テニス・ソフトテニスに参加のご場合は、雨天中止連絡のための連絡網作成・配布についても、同意された方のみお申し込みください。



○個人情報の取り扱いについて

この申込みで得た情報は(公財)埼玉県公園緑地協会が責任を持って管理いたします。原則として利用者の個人情報は、第三者に提供いたしません。ただし、法令・条例等に基づく場合、お客様が同意されている場合など、例外的に提供することがございます。

〈往信のあて名面〉

	362-0034
〈往信〉	上尾市愛宕三二一八―三〇
	上尾運動公園管理事務所
	スポーツスクール係

〈返信の文面〉

抽選結果を
お知らせする文面です
何も書かないで
ください

〈返信のあて名面〉

	郵便番号
〈返信〉	(申込者の)
氏名	住所

〈返信の文面〉

- ① 申込種目
- ② 申込者の住所
- ③ 氏名(ふりがな)
- ④ 年齢
- ⑤ 性別
- ⑥ 連絡先電話番号

※ご記入漏れ等があった場合は、受付できないことがあります。

※往復はがきは126円です。

■ 申込期間

第1回	令和2年2月1日(土)~3月16日(月)必着
第2回	令和2年7月1日(水)~8月11日(火)必着

■ 決定方法

各種目とも募集人員を超えた場合は、抽選とします。
また、定員に満たない場合でも、申込締切日にて受付を終了します。

■ その他

傷害保険に参加者全員が加入します。(保険料は、参加費に含む)
各スクールともラケット・シューズ等を各自で用意してください。

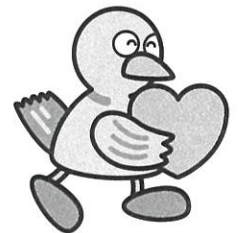

■ お問い合わせ先

上尾運動公園管理事務所

TEL 048-771-4245